



SAXBO - 34. Jahrgang der Sächsisch-Böhmischen Orientierungslaufwoche 2026

Technische Hinweise

Veranstalter	Sächsischer Turn-Verband e.V. und Tschechischer Orientierungslaufverband
Termin/Ort	02./03.05.2026 Oybin Hain
Wettkampfform	02.05.2026 Langstrecke, 03.05.2026 verlängerte Mittelstrecke + Sprinteinlage
Wettkampfleitung	Zuzanna Hradcová (OK Chrastava) und Peter Kudraß (SG Zittau Süd)
Hauptkampfrichter	02.05.2026 Pavel Pachner, 03.05.2026 Pavel Gorčica (OK Chrastava)
Schiedsgericht	wird am 1. Wettkampftag im WKZ veröffentlicht
Bahnlegung	02.05.2026 Petr Kadavy (OK Chrastava) 03.05.2026 Wieland Kundisch (USV TU Dresden)
Kategorien	<p><u>02.05.2026 – Langstrecke:</u> H-10C, H-12C, H-14C, H-16C, H-18C, H-20C, H21C-, H21D-, H35C-, H40C-; H45C-, H50C-, H55C-, H60C-, H65C-, H70C-, H75C-, H80C-, H85C-, D-10C, D-12C, D-14C, D-16C, D-18C, D-20C, D21C-, D21D-, D35C-, D40C-, D45C-, D50C-, D55C-, D60C-, D65C-, D70C-, D75C-, D80C-,</p> <p><u>Rahmenkategorien:</u> H-10F, D-10F, HDR (FS), D-12D, D-14D, H-12D, H-14D, Open , T</p> <p><u>02.05.2026 – verlängerte Mittelstrecke + Sprint:</u> H-10, H-12, H-14, H-16, H-18, H-20, H21L-, H21K-, H35-, H40-, H45-, H50-, H55-, H60-, H65-, H70-, H75-, H80-, H85C-, D-10, D-12, D-14, D-16, D-18, D-20, D21L-, D21K-, D35-, D40-, D45-, D50-, D55-, D60-, D65-, D70-, D75-, D80C-,</p> <p><u>Rahmenklassen:</u> F, FS, D-12D, D-14D, H-12D, H-14D, DirML, DirMS</p>
Kontrollsystem	SportIdent incl. SI-Air+ Aufgrund einer Vorschrift des Tschechischen OL-Verbandes sind bei fehlender oder nicht funktionierender SI-Station die vorhandene Lochzange und die Reservefelder auf der Karte zu nutzen.
Karten/Maßstäbe	<p>02.05.2026: „Jonsberg“, Stand 04/2026, Maßstab 1:10.000 - D/H16C bis D/H21C/D, H35C bis H45C; Maßstab 1:7.500 – alle anderen</p> <p>Auch Kinderbahnen ab D/H10 haben Bahnkreuzungen!</p> <p>03.05.2026: „Hölle“, Stand 04/2026, Maßstab 1:7.500, E = 5m (einige Kategorien zusätzlich 1:3.000, E=2m, siehe Postenbeschreibung und veröffentlichte Bahndaten)</p> <p>Kategorie FS (HDR) entnehmen am Start ZWEI Karten;</p>
Postenbeschreibungen	In IOF-Format zur Selbstentnahme im WKZ. Achtung! Postenbeschreibungen befinden sich NICHT auf der Karte!

Kartenformat	02.05.2026 – alle Kategorien A4, Blueback 03.05.2026 – alle Kategorien A4, Pretex, einige Kategorien beidseitig bedruckt (siehe Postenbeschreibung und veröffentlichte Bahndaten)
Gelände	steil, mit gebietsweise hohen Felsformationen, Sandsteinblöcken und tiefen Tälern, dichtes Wegenetz; Misch- und Nadelwald, teilweise Unterwuchs, teilweise steinig, Spuren von Forstarbeiten sichtbar, wenig laufbehindernd; in Tälern stellenweise Windbruch, schräg stehende Bäume sind nicht zu unterqueren;
Zeitplan	02.05.2026 Nullzeit 11:00 Uhr, 03.05.2026 Nullzeit 10:00 Uhr; Vorstart 3 Minuten. Kategorien F(D/H10F), FS (HDR), D/H-12D, D/H-14D, DirML (Open) und DirMS(T) haben freie Startzeitwahl
Zeitlimit	Beide Tage - 150 Minuten
Org-Büro	02.05.2026 von 09:30 Uhr bis 10:00 Uhr, 03.05.2026 ab 08:30 Uhr,
Entfernungen	Anreise Oybin-Hain, Grenzstraße 7, 50.8316756N, 14.7191000E Parken PKW – WKZ 100 m WKZ – Busparkplatz 3 km, Ein- und Aussteigen in Oybin Hain ist möglich 02.05.2026: WKZ – Start: 1.500 m, +40 Hm, -60 Hm Ziel – WKZ: 1.700 m, +100 Hm, 03.05.2026: WKZ – Start: 800 m, +20 Hm, -60 Hm Ziel – WKZ: 800 m, +120 Hm,
Parkgebühren	50,- CZK / 2,- EUR insgesamt für beide Tage 120,-CZK / 5,- EUR bei Übernachtung für beide Tage
Erfrischungen Versorgung	Wasser im Ziel, für einige Bahnen auch auf der Strecke; im WKZ Verkauf von Speisen und Getränken, Kaffee und Kuchen, im Restaurant auch vegetarische Speisen;
Ergebnisse	Bei SI-Auslese auf Zwischenzeitenbon, Liveergebnisse über QR-Code bei O-Results, kein Aushang der vorläufigen Ergebnisse im WKZ; Endergebnisse über O-Manager und ORIS, Routenwahlen in Livelox,
Siegerehrung	02.05.2026: FS (HDR) und F (D/H-10F) Teilnahmepreis, D/H-12C bis D/H-21C Medaillen und Urkunden, D/H-10C bis D/H-14C Urkunden bis 6. Platz; 03.05.2026: FS (HDR) und F (D/H-10F) Teilnahmepreis; alle anderen Kategorien Platz 1-3 Medaillen und Urkunden
Kindergarten	wird nicht angeboten
Hygiene	TOI TOI – Kabinen und einfache Waschmöglichkeiten im WKZ; die im Gebäude der Kammbaude befindlichen Toiletten sind ausschließlich den Restaurantbesuchern vorbehalten;
Erste Hilfe	Ärztliche Erstversorgung am Ziel im WKZ
Hinweise Start/Ziel	Die Wege zum Start/vom Ziel führen an beiden Tagen teilweise durch die Ortschaft entlang der Straße und es erfolgt eine Straßenüberquerung; Haltet ausgeschilderte Wege ein; kürzt nicht ab, achtet auf den Verkehr;
Übernachtung	Es ist gestattet, im eigenen PKW, Camper oder WoMo (bis 3,5t) im WKZ zu bleiben. Klubzelte können stehen bleiben und die gesamte Zeit genutzt werden. Offenes Feuer oder Kochen im Freien ist strengstens verboten.
Fairplay	Der Startkorridor wird über 160 Minuten geöffnet sein. Die Laufkarten werden nicht eingesammelt. Seid fair und gebt keine Informationen weiter. Bitte begleitet die Teilnehmer auf der Bahn FS (HDR) erst nach dem eigenen Wettkampf;

Anreise – Parken

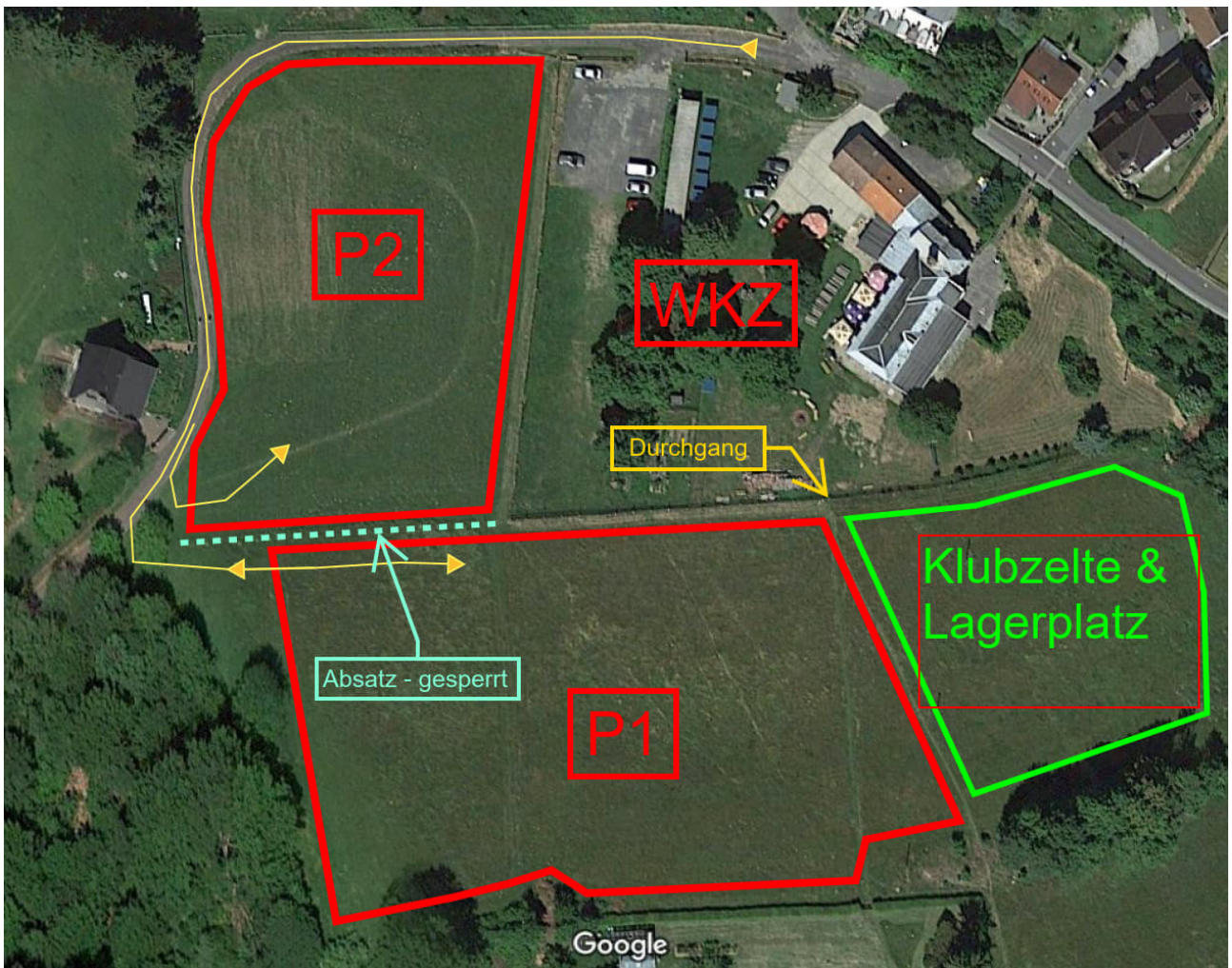

Wettkampfzentrum

